

JORNAL OFICIAL DO PODER EXECUTIVO DE

JANDIRA

Crianças a partir de 07 anos, jovens e adultos podem se inscrever e participar das atividades



Cidade oferece cursos e oficinas culturais gratuitas à população

Exaltasamba e Juann Catelli são as atrações deste final de semana da 38ª Festa Junina

Tradicional quermesse acontece até 22 de julho na Praça de Eventos, com entrada gratuita, comidas e bebidas típicas



Serviços de pavimentação são estendidos a mais três bairros de Jandira

Vias públicas de bairros como Jd. Brotinho, Figueirão, Mirante e receberão nova camada asfáltica nos próximos dias



Projeto de pavimentação asfáltica alcança três novos bairros da cidade

Ao todo, mais de 30 ruas do município serão beneficiadas até o final do ano

A Prefeitura está recuperando a pavimentação de dezenas de ruas e avenidas em diversos bairros da cidade. Um amplo projeto de asfaltamento está em curso, visando atender mais de 30 vias públicas até o final do ano, garantindo melhor circulação viária e segurança a motoristas e pedestres.

Nesta semana foram iniciados os trabalhos de recuperação em ruas como João Fiochi (Figueirão), Escrava Isaura (Mirante de Jandira) e João Ribeiro (Jardim Brotinho). Operários e máquinas executaram a fresagem e raspagem das ruas, em serviços que precedem a colocação de nova massa asfáltica.

A iniciativa visa atender estas localidades e outros bairros como Jardim Vale do Sol, Jardim Gabriela, Jardim Brotinho e Sagrado Coração. Outras equipes da Prefeitura já atuam nos bairros Jardim Alvorada, Sol Nascente e Parque Santa Tereza.



No Jardim Alvorada, na Estrada Velha de Itu, está sendo realizado o recapeamento asfáltico e construção de guias e sarjetas para captação de águas pluviais.



No Parque Santa Tereza e Jardim Sol Nascente já estão sendo beneficiadas as ruas Ferraz de Vasconcelos, Embu, Diadema, Kioto, Tóquio, São Caetano do

Sul, São Roque, São Bernardo do Campo e Mairiporã. Além disso, a Prefeitura já concluiu a intervenção na Rua Rubens Lopes da Silva (Centro).

FEIRA DE ARTES E GASTRONOMIA DE JANDIRA



Venha conferir o artesanato local e aproveite para degustar pratos e petiscos das culinárias paulista, mineira e nordestina. Não deixe de prestigiar!

Na Praça Aniello Gragnano, Centro
Sextas, das 10 às 23h / Sábados, das 9 às 23h
Domingos, das 10h às 23h

DIRETORIA DE
INDÚSTRIA, COMÉRCIO
TRABALHO E RENDA



JORNAL OFICIAL DO PODER EXECUTIVO DE JANDIRA

É uma publicação oficial da Prefeitura Municipal de Jandira, conforme Lei Municipal 1.873, de 5 de julho de 2010 e Lei Municipal 2.091, de 12 de fevereiro de 2015.

Periodicidade: semanal Tiragem: 5.000 exemplares **Jornalista Responsável:** Élcio Ferreira - MTb 45.837/SP

Edição: Diretoria de Comunicação Social **Endereço:** Rua Manoel Alves Garcia, 100 - Jd. São Luiz - Jandira/SP - CEP: 06618-010

E-mail: comunicacao@jandira.sp.gov.br Circulação: Município de Jandira

Atos Oficiais

Governo

DECRETO Nº 3.953
de 02 de julho de 2.018

“DISPÕE SOBRE O FUNCIONAMENTO DAS REPARTIÇÕES PÚBLICAS MUNICIPAIS NOS DIAS DE JOGOS DA SELEÇÃO BRASILEIRA NA COPA DO MUNDO DE FUTEBOL.”

PAULO FERNANDO BARUFI DA SILVA, Prefeito do Município de Jandira, do Estado de São Paulo, usando das atribuições que me são conferidas por lei,

CONSIDERANDO a participação da Seleção Brasileira na Copa do Mundo de Futebol de 2018, a realizar-se na Rússia;

CONSIDERANDO que, no horário da realização dos jogos disputados pela Seleção Brasileira de Futebol, todas as atenções estarão voltadas para esse evento;

DECRETO:

ARTIGO 1º. No dia 06 de julho de 2018, o expediente nas repartições públicas municipais será encerrado às 12:00 horas (meio dia).

ARTIGO 2º. Na hipótese de a Seleção Brasileira classificar-se para semifinais, no dia 10 de julho de 2018, o expediente nas repartições públicas municipais será encerrado às 12:00 (meio-dia) horas.

PARÁGRAFO ÚNICO. O disposto no **ARTIGO 1º** e 2º não se aplica a Secretaria Municipal da Segurança Pública, Secretaria Municipal da Saúde e a Secretaria Municipal da Educação, cujos expedientes serão definidos pelos respectivos Secretários, e aos departamentos e/ou setores, que por sua natureza, houver necessidade de funcionamento ininterrupto.

ARTIGO 3º. Este Decreto entra em vigor na data de sua publicação.

Prefeitura do Município de Jandira
em 02 de julho de 2.018

PAULO FERNANDO BARUFI DA SILVA
Prefeito Municipal

Registrado em livro próprio e publicado por afixação no Quadro de Avisos desta Prefeitura, no prazo legal.

PAULO ROBERTO DOS SANTOS
Secretário Municipal de Governo

Lei nº 2.228
de 26 de junho de 2018.

“FIXA O ÍNDICE DE REVISÃO ANUAL GERAL DE REMUNERAÇÃO DO QUADRO GERAL DE PESSOAL DA PREFEITURA MUNICIPAL DE JANDIRA E DO IPREJAN INSTITUTO DE PREVIDÊNCIA MUNICIPAL DE JANDIRA E DAS PROVIDÊNCIAS CORRELATAS.”

PAULO FERNANDO BARUFI DA SILVA, Prefeito do Município de Jandira, no uso das atribuições que lhe são conferidas por lei,

FAZ SABER que a Câmara Municipal aprovou e ele sanciona e promulga a seguinte lei:

ARTIGO 1º. Fica estabelecido o índice de 3% (três) por cento de reajuste sobre os valores nas tabelas de referências do quadro geral de Pessoal da Prefeitura Municipal de Jandira, ativos, inativos, aposentados e pensionistas do IPREJAN Instituto de Previdência Municipal de Jandira

ARTIGO 2º. Integram esta lei o ANEXO I – escala de vencimentos do Quadro de Pessoal Mensalista da Prefeitura, anexo II – Tabela de progressões níveis e classes dos profissionais da saúde, Tabela I – Escala de vencimentos do Quadro de Pessoal de Apoio da Saúde e o anexo III – tabelas de vencimentos dos profissionais da Secretaria de Educação e Cargos do Magistério, fixando os valores, em conformidade com o **ARTIGO 1º** da lei nº 2.155 de 05 de dezembro de 2016.

ARTIGO 3º. As despesas com execução desta lei correrão por conta das dotações próprias do orçamento vigente, suplementadas se necessário.

ARTIGO 4º. Esta lei entra em vigor na data de sua publicação, produzindo seus efeitos retroativos a 1º de junho de 2018.

ARTIGO 5º. Ficam revogadas as disposições em contrário.

Prefeitura do Município de Jandira
de 26 de junho de 2018.

PAULO FERNANDO BARUFI DA SILVA
Prefeito Municipal

Registrada em livro próprio e publicada por afixação no Quadro de Avisos desta Prefeitura, no prazo legal.

PAULO ROBERTO DOS SANTOS
Secretário Municipal de Governo

ANEXO I - TABELA II - DE ESCALA DE VENCIMENTOS DO QUADRO DE PESSOAL COMISSIONADOS

| REFERÊNCIA | VALOR |
|------------|----------|
| C-1 | 1.236,00 |
| C-2 | 1.545,00 |
| C-3 | 2.060,00 |
| C-4 | 2.575,00 |
| C-5 | 2.678,00 |
| C-6 | 2.884,00 |
| C-7 | 3.090,00 |
| C-8 | 3.399,00 |
| C-9 | 3.605,00 |
| C-10 | 4.326,00 |
| C-11 | 4.635,00 |
| C-12 | 5.665,00 |
| C-13 | 6.180,00 |

ANEXO I - TABELA I – DE ESCALA DE VENCIMENTOS DO QUADRO DE PESSOAL MENSALISTA DA PEFEITURA DE JANDIRA EFETIVO

| REF: | A | B | C | D | E | F | G | H | I | J | K |
|------|-----------|-----------|-----------|-----------|-----------|-----------|-----------|-----------|-----------|-----------|-----------|
| M_01 | 965,11 | 1.008,55 | 1.053,93 | 1.117,16 | 1.184,19 | 1.255,24 | 1.349,38 | 1.450,59 | 1.559,38 | 1.676,34 | 1.802,06 |
| M_02 | 965,11 | 1.008,55 | 1.053,93 | 1.117,16 | 1.184,19 | 1.255,24 | 1.349,38 | 1.450,59 | 1.559,38 | 1.676,34 | 1.802,06 |
| M_03 | 965,11 | 1.008,55 | 1.053,93 | 1.117,16 | 1.184,19 | 1.255,24 | 1.349,38 | 1.450,59 | 1.559,38 | 1.676,34 | 1.802,06 |
| M_04 | 965,11 | 1.008,55 | 1.053,93 | 1.117,16 | 1.184,19 | 1.255,24 | 1.349,38 | 1.450,59 | 1.559,38 | 1.676,34 | 1.802,06 |
| M_05 | 965,11 | 1.008,55 | 1.053,93 | 1.117,16 | 1.184,19 | 1.255,24 | 1.349,38 | 1.450,59 | 1.559,38 | 1.676,34 | 1.802,06 |
| M_06 | 965,11 | 1.008,55 | 1.053,93 | 1.117,16 | 1.184,19 | 1.255,24 | 1.349,38 | 1.450,59 | 1.559,38 | 1.676,34 | 1.802,06 |
| M_07 | 992,32 | 1.036,96 | 1.083,63 | 1.148,66 | 1.217,56 | 1.290,63 | 1.387,42 | 1.491,49 | 1.603,34 | 1.723,59 | 1.852,86 |
| M_08 | 1.070,66 | 1.118,84 | 1.169,18 | 1.239,34 | 1.313,69 | 1.392,52 | 1.496,95 | 1.609,23 | 1.729,92 | 1.859,65 | 1.999,14 |
| M_09 | 1.128,10 | 1.178,87 | 1.231,92 | 1.305,82 | 1.384,18 | 1.467,24 | 1.577,28 | 1.695,58 | 1.822,75 | 1.959,46 | 2.106,41 |
| M_10 | 1.240,91 | 1.296,76 | 1.355,11 | 1.436,42 | 1.522,61 | 1.613,96 | 1.735,01 | 1.865,13 | 2.005,02 | 2.155,40 | 2.317,05 |
| M_11 | 1.424,23 | 1.488,33 | 1.555,30 | 1.648,62 | 1.747,53 | 1.852,39 | 1.991,32 | 2.140,67 | 2.301,21 | 2.473,81 | 2.659,34 |
| M_12 | 1.692,16 | 1.768,30 | 1.847,88 | 1.958,76 | 2.076,28 | 2.200,86 | 2.365,91 | 2.543,37 | 2.734,11 | 2.939,18 | 3.159,62 |
| M_13 | 1.847,27 | 1.930,41 | 2.017,28 | 2.138,31 | 2.266,61 | 2.402,59 | 2.582,80 | 2.776,50 | 2.984,74 | 3.208,60 | 3.449,24 |
| M_14 | 2.016,49 | 2.107,24 | 2.202,07 | 2.334,18 | 2.474,22 | 2.622,68 | 2.819,39 | 3.030,84 | 3.258,16 | 3.502,52 | 3.765,22 |
| M_15 | 2.185,71 | 2.284,07 | 2.386,85 | 2.530,07 | 2.681,85 | 2.842,77 | 3.055,98 | 3.285,19 | 3.531,57 | 3.796,44 | 4.081,17 |
| M_16 | 2.444,89 | 2.554,90 | 2.669,87 | 2.830,07 | 2.999,88 | 3.179,87 | 3.418,36 | 3.674,72 | 3.950,34 | 4.246,62 | 4.565,10 |
| M_17 | 2.654,44 | 2.773,90 | 2.898,72 | 3.072,65 | 3.257,00 | 3.452,42 | 3.711,35 | 3.989,71 | 4.288,93 | 4.610,61 | 4.956,40 |
| M_18 | 2.877,98 | 3.007,49 | 3.142,83 | 3.331,39 | 3.531,27 | 3.743,15 | 4.023,89 | 4.325,69 | 4.650,11 | 4.998,88 | 5.373,78 |
| M_19 | 3.157,40 | 3.299,48 | 3.447,96 | 3.654,83 | 3.874,12 | 4.106,57 | 4.414,56 | 4.745,66 | 5.101,58 | 5.484,19 | 5.895,50 |
| M_20 | 3.297,10 | 3.445,47 | 3.600,51 | 3.816,55 | 4.045,54 | 4.288,26 | 4.609,89 | 4.955,64 | 5.327,30 | 5.726,86 | 6.156,37 |
| M_21 | 3.450,78 | 3.606,06 | 3.768,34 | 3.994,43 | 4.234,10 | 4.488,15 | 4.824,77 | 5.186,62 | 5.575,62 | 5.993,79 | 6.443,32 |
| M_22 | 3.632,41 | 3.795,86 | 3.966,67 | 4.204,67 | 4.456,95 | 4.724,36 | 5.078,69 | 5.459,60 | 5.869,06 | 6.309,24 | 6.782,44 |
| M_23 | 3.911,82 | 4.087,84 | 4.271,80 | 4.528,11 | 4.799,80 | 5.087,79 | 5.469,37 | 5.879,57 | 6.320,53 | 6.794,58 | 7.304,17 |
| M_24 | 4.470,64 | 4.671,83 | 4.882,07 | 5.174,99 | 5.485,48 | 5.814,61 | 6.250,71 | 6.719,50 | 7.223,47 | 7.765,23 | 8.347,61 |
| M_25 | 4.833,88 | 5.051,41 | 5.278,73 | 5.595,44 | 5.931,18 | 6.287,05 | 6.758,58 | 7.265,47 | 7.810,37 | 8.396,16 | 9.025,86 |
| M_26 | 5.308,90 | 5.547,79 | 5.797,44 | 6.145,29 | 6.514,01 | 6.904,86 | 7.422,71 | 7.979,41 | 8.577,87 | 9.221,21 | 9.912,80 |
| M_27 | 5.839,78 | 6.102,57 | 6.377,18 | 6.759,83 | 7.165,41 | 7.595,33 | 8.164,99 | 8.777,35 | 9.435,64 | 10.143,33 | 10.904,08 |
| M_28 | 6.426,55 | 6.715,74 | 7.017,96 | 7.439,04 | 7.885,38 | 8.358,50 | 8.953,38 | 9.659,29 | 10.383,74 | 11.162,52 | 11.999,71 |
| M_29 | 6.733,91 | 7.036,94 | 7.353,60 | 7.794,82 | 8.262,50 | 8.758,25 | 9.415,12 | 10.121,26 | 10.880,36 | 11.696,37 | 12.573,60 |
| M_30 | 7.125,09 | 7.445,72 | 7.780,78 | 8.247,63 | 8.742,49 | 9.267,03 | 9.962,06 | 10.709,21 | 11.512,41 | 12.375,83 | 13.304,02 |
| M_31 | 7.394,74 | 7.727,49 | 8.075,23 | 8.559,74 | 9.073,33 | 9.617,74 | 10.339,07 | 11.114,50 | 11.948,08 | 12.844,19 | 13.807,51 |
| M_32 | 8.208,16 | 8.577,53 | 8.963,51 | 9.501,33 | 10.071,41 | 10.675,69 | 11.476,37 | 12.337,10 | 13.262,38 | 14.257,06 | 15.326,34 |
| M_33 | 9.111,05 | 9.521,05 | 9.949,50 | 10.546,47 | 11.179,26 | 11.850,01 | 12.738,76 | 13.694,17 | 14.721,23 | 15.825,32 | 17.012,22 |
| M_34 | 10.379,93 | 10.847,02 | 11.335,14 | 12.015,25 | 12.736,16 | 13.500,33 | 14.512,85 | 15.601,33 | 16.771,42 | 18.029,27 | 19.381,48 |
| M_35 | 11.521,72 | 12.040,21 | 12.582,01 | 13.336,92 | 14.137,14 | 14.985,37 | 16.109,27 | 17.317,47 | 18.616,28 | 20.012,50 | 21.513,43 |

ANEXO II - TABELA I - TABELA DE PROMOÇÕES NÍVEIS E CLASSES DOS PROFISSIONAIS DA SAUDE - ESCALA DE VENCIMENTOS DO QUADRO DE PESSOAL SAUDE

| Ref. | CLASSES | | | | | | | | | | |
|------|----------|----------|----------|----------|----------|----------|----------|----------|----------|----------|----------|
| | A | B | C | D | E | F | G | H | I | J | K |
| S_01 | 965,11 | 1.008,55 | 1.053,93 | 1.117,16 | 1.184,19 | 1.255,24 | 1.349,38 | 1.450,59 | 1.559,38 | 1.676,34 | 1.802,06 |
| S_02 | 965,11 | 1.008,55 | 1.053,93 | 1.117,16 | 1.184,19 | 1.255,24 | 1.349,38 | 1.450,59 | 1.559,38 | 1.676,34 | 1.802,06 |
| S_03 | 965,11 | 1.008,55 | 1.053,93 | 1.117,16 | 1.184,19 | 1.255,24 | 1.349,38 | 1.450,59 | 1.559,38 | 1.676,34 | 1.802,06 |
| S_04 | 965,11 | 1.008,55 | 1.053,93 | 1.117,16 | 1.184,19 | 1.255,24 | 1.349,38 | 1.450,59 | 1.559,38 | 1.676,34 | 1.802,06 |
| S_05 | 965,11 | 1.008,55 | 1.053,93 | 1.117,16 | 1.184,19 | 1.255,24 | 1.349,38 | 1.450,59 | 1.559,38 | 1.676,34 | 1.802,06 |
| S_06 | 965,11 | 1.008,55 | 1.053,93 | 1.117,16 | 1.184,19 | 1.255,24 | 1.349,38 | 1.450,59 | 1.559,38 | 1.676,34 | 1.802,06 |
| S_07 | 1.041,94 | 1.088,82 | 1.137,81 | 1.206,08 | 1.278,45 | 1.355,16 | 1.456,79 | 1.566,05 | 1.683,50 | 1.809,77 | 1.945,51 |
| S_08 | 1.124,19 | 1.174,78 | 1.227,64 | 1.301,30 | 1.379,38 | 1.462,14 | 1.571,79 | 1.689,68 | 1.816,42 | 1.952,64 | 2.099,10 |
| S_09 | 1.184,51 | 1.237,81 | 1.293,52 | 1.371,13 | 1.453,39 | 1.540,60 | 1.656,15 | 1.780,37 | 1.913,88 | 2.057,44 | 2.211,73 |
| S_10 | 1.302,96 | 1.361,61 | 1.422,87 | 1.508,24 | 1.598,74 | 1.694,66 | 1.821,76 | 1.958,39 | 2.105,27 | 2.263,18 | 2.432,90 |
| S_11 | 1.495,45 | 1.562,75 | 1.633,05 | 1.731,05 | 1.834,91 | 1.945,01 | 2.090,89 | 2.247,71 | 2.416,28 | 2.597,50 | 2.792,31 |
| S_12 | 1.776,77 | 1.856,72 | 1.940,27 | 2.056,69 | 2.180,10 | 2.310,90 | 2.484,22 | 2.670,52 | 2.870,83 | 3.086,14 | 3.317,60 |
| S_13 | 1.939,63 | 2.026,93 | 2.118,14 | 2.245,22 | 2.379,94 | 2.522,73 | 2.711,94 | 2.915,33 | 3.133,97 | 3.369,03 | 3.621,71 |
| S_14 | 2.117,32 | 2.212,59 | 2.312,16 | 2.450,89 | 2.597,94 | 2.753,82 | 2.960,35 | 3.182,38 | 3.421,07 | 3.677,65 | 3.953,47 |
| S_15 | 2.295,00 | 2.398,27 | 2.506,19 | 2.656,57 | 2.815,96 | 2.984,91 | 3.208,79 | 3.449,44 | 3.708,14 | 3.986,25 | 4.285,23 |
| S_16 | 2.567,13 | 2.682,66 | 2.803,37 | 2.971,58 | 3.149,87 | 3.338,86 | 3.589,28 | 3.858,46 | 4.147,85 | 4.458,94 | 4.793,35 |
| S_17 | 2.787,16 | 2.912,58 | 3.043,66 | 3.226,28 | 3.419,86 | 3.625,04 | 3.896,92 | 4.189,19 | 4.503,38 | 4.841,13 | 5.204,22 |
| S_18 | 3.021,89 | 3.157,87 | 3.299,97 | 3.497,96 | 3.707,84 | 3.930,33 | 4.225,09 | 4.541,97 | 4.882,62 | 5.248,81 | 5.642,47 |
| S_19 | 3.315,26 | 3.464,45 | 3.620,36 | 3.837,56 | 4.067,82 | 4.311,90 | 4.635,28 | 4.982,94 | 5.356,66 | 5.758,41 | 6.190,28 |
| S_20 | 3.461,96 | 3.617,74 | 3.780,53 | 4.007,37 | 4.247,81 | 4.502,69 | 4.840,39 | 5.203,42 | 5.593,67 | 6.013,20 | 6.464,19 |
| S_21 | 3.623,32 | 3.786,37 | 3.956,77 | 4.194,16 | 4.445,81 | 4.712,56 | 5.066,00 | 5.445,95 | 5.854,40 | 6.293,48 | 6.765,48 |
| S_22 | 3.814,02 | 3.985,66 | 4.165,01 | 4.414,90 | 4.679,79 | 4.960,58 | 5.332,63 | 5.732,58 | 6.162,52 | 6.624,71 | 7.121,57 |
| S_23 | 4.107,40 | 4.292,25 | 4.485,39 | 4.754,51 | 5.039,78 | 5.342,18 | 5.742,85 | 6.173,54 | 6.636,57 | 7.134,31 | 7.669,38 |
| S_24 | 4.694,17 | 4.905,43 | 5.126,17 | 5.433,74 | 5.759,77 | | | | | | |

Atos Oficiais

Governo

ANEXO II - TABELA III

TABELA DE VENCIMENTOS DE MEDICOS DO SISTEMA MUNICIPAL DE SAUDE - SALARIO HORA
REF/CLASSE

| LC-54A | LC-54B | LC-54C | LC-54D | LC-54E | LC-54F | LC-54G | LC-54H | LC-54I | LC-54J | LC-54K |
|--------|--------|--------|--------|--------|--------|--------|--------|--------|--------|--------|
| 55,62 | 58,12 | 60,73 | 64,68 | 68,88 | 73,36 | 78,87 | 84,78 | 91,14 | 97,98 | 105,33 |

TABELA DE VENCIMENTOS DE DENTISTAS E MEDICO VETERINARIO DO SISTEMA MUNICIPAL DE SAUDE - SALARIO HORA
REF/CLASSE

| DV-A | DV-B | DV-C | DV-D | DV-E | DV-F | DV-G | DV-H | DV-I | DV-J | DV-K |
|-------|-------|-------|------|-------|-------|-------|-------|-------|-------|-------|
| 45,32 | 47,36 | 49,49 | 52,7 | 56,13 | 59,78 | 64,26 | 69,08 | 74,26 | 79,83 | 85,82 |

ANEXO II - TABELA IV - Valores básicos pagos mensalmente a Auxiliares, Técnico de Enfermagem e Enfermeiros do Sistema Municipal de Saúde

| CARGO | REF/NIV | A | B | C | D | E | F | G | H | I | J | K |
|------------------------|---------|----------|----------|----------|----------|----------|----------|----------|----------|----------|----------|----------|
| AUXILIAR DE ENFERMAGEM | P01NI | 1.153,60 | 1.205,51 | 1.259,76 | 1.335,34 | 1.415,47 | 1.500,39 | 1.612,93 | 1.733,89 | 1.863,94 | 2.003,73 | 2.154,01 |
| | P01NII | 1.442,00 | 1.506,89 | 1.574,71 | 1.669,19 | 1.769,33 | 1.875,50 | 2.016,15 | 2.167,37 | 2.329,92 | 2.504,66 | 2.692,51 |
| TECNICO DE ENFERMAGEM | P02NI | 1.442,00 | 1.506,89 | 1.574,71 | 1.669,19 | 1.769,33 | 1.875,50 | 2.016,15 | 2.167,37 | 2.329,92 | 2.504,66 | 2.692,51 |
| | P02NII | 2.008,50 | 2.098,88 | 2.193,33 | 2.324,94 | 2.464,43 | 2.612,30 | 2.808,21 | 3.018,83 | 3.245,24 | 3.488,64 | 3.750,28 |
| ENFERMEIRO PSF | P03 | 3.296,00 | 3.444,32 | 3.599,31 | 3.815,27 | 4.044,19 | 4.286,84 | 4.608,35 | 4.953,98 | 5.325,53 | 5.724,95 | 6.154,31 |
| ENFERMEIRO | P04 | 3.168,09 | 3.310,66 | 3.459,64 | 3.667,21 | 3.887,25 | 4.120,48 | 4.429,53 | 4.761,73 | 5.118,86 | 5.502,79 | 5.915,49 |

ANEXO III - TABELA I - Tabela de vencimentos dos profissionais de apoio da educação

| nível 1 | Cargo | A | B | C | D | E | F | G | H | I | J | K |
|---------|----------------------------|-------------|-------------|-------------|-------------|-------------|-------------|-------------|-------------|-------------|-------------|-------------|
| E01NI | Auxiliar Adm Da Educação | 965,11 | 1008,5451 | 1053,9269 | 1117,1586 | 1184,191 | 1255,2404 | 1349,3824 | 1450,5902 | 1559,3788 | 1676,3353 | 1802,0571 |
| E01NI | Inspetor De Alunos | 965,11 | 1008,5451 | 1053,9269 | 1117,1586 | 1184,191 | 1255,2404 | 1349,3824 | 1450,5902 | 1559,3788 | 1676,3353 | 1802,0571 |
| E01NI | Merendeira | 965,11 | 1008,5451 | 1053,9269 | 1117,1586 | 1184,191 | 1255,2404 | 1349,3824 | 1450,5902 | 1559,3788 | 1676,3353 | 1802,0571 |
| E01NI | Oficial De Escola | 965,11 | 1008,5451 | 1053,9269 | 1117,1586 | 1184,191 | 1255,2404 | 1349,3824 | 1450,5902 | 1559,3788 | 1676,3353 | 1802,0571 |
| E01NI | Pajem | 965,11 | 1008,5451 | 1053,9269 | 1117,1586 | 1184,191 | 1255,2404 | 1349,3824 | 1450,5902 | 1559,3788 | 1676,3353 | 1802,0571 |
| E02NI | Monitor De Educação Básica | 965,11 | 1008,5451 | 1053,9269 | 1117,1586 | 1184,191 | 1255,2404 | 1349,3824 | 1450,5902 | 1559,3788 | 1676,3353 | 1802,0571 |
| E02NI | Motorista Da Educação | 965,11 | 1008,5451 | 1053,9269 | 1117,1586 | 1184,191 | 1255,2404 | 1349,3824 | 1450,5902 | 1559,3788 | 1676,3353 | 1802,0571 |
| E03NI | Segurança Escolar | 1.070,66 | 1118,8478 | 1169,2045 | 1239,3578 | 1313,7238 | 1392,5497 | 1496,9917 | 1609,272 | 1729,782 | 1859,6753 | 1999,1991 |
| E04NI | Ade | 1124,2038 | 1174,7871 | 1227,6467 | 1301,3226 | 1379,3966 | 1462,1571 | 1571,8212 | 1689,715 | 1816,4359 | 1952,6637 | 2099,1194 |
| E05NI | Agente De Serviços | 1184,5 | 1237,8025 | 1293,5049 | 1371,1154 | 1453,3815 | 1540,5916 | 1656,137 | 1780,3447 | 1913,8636 | 2057,4147 | 2211,7087 |
| E05NI | Secretário Escolar | 1184,5 | 1237,8025 | 1293,5049 | 1371,1154 | 1453,3815 | 1540,5916 | 1656,137 | 1780,3447 | 1913,8636 | 2057,4147 | 2211,7087 |
| E06NI | Bibliotecário | 1939,6342 | 2026,9164 | 2118,1332 | 2245,2249 | 2379,9283 | 2522,7275 | 2711,9385 | 2915,3326 | 3133,9707 | 3369,027 | 3621,6963 |
| E08NI | Fonoaudiólogo Escolar | 3461,9536 | 3617,7411 | 3780,5326 | 4007,3695 | 4247,8127 | 4502,6862 | 4840,382 | 5203,4055 | 5593,6622 | 6013,1915 | 6464,177 |
| E07NI | Psicólogo Escolar 30 H/S | 2787,1594 | 2912,5825 | 3043,6603 | 3226,269 | 3419,8472 | 3625,0335 | 3896,9123 | 4189,1851 | 4503,366 | 4841,1236 | 5204,2089 |
| E08NI | Psicólogo Escolar 40h/S | 3461,9536 | 3617,7411 | 3780,5326 | 4007,3695 | 4247,8127 | 4502,6862 | #VALOR! | 5203,4055 | 5593,6622 | 6013,1915 | 6464,177 |
| Nível 2 | Cargo | A | BB | C | D | E | F | G | H | I | J | K |
| E01NII | Auxiliar Adm Da Educação | 1043,766465 | 1090,743117 | 1139,820351 | 1208,205965 | 1280,707871 | 1357,538249 | 1459,352822 | 1568,816484 | 1686,470294 | 1812,961401 | 1948,926345 |
| E01NII | Inspetor De Alunos | 1043,766465 | 1090,743117 | 1139,820351 | 1208,205965 | 1280,707871 | 1357,538249 | 1459,352822 | 1568,816484 | 1686,470294 | 1812,961401 | 1948,926345 |
| E01NII | Merendeira | 1043,766465 | 1090,743117 | 1139,820351 | 1208,205965 | 1280,707871 | 1357,538249 | 1459,352822 | 1568,816484 | 1686,470294 | 1812,961401 | 1948,926345 |
| E01NII | Oficial De Escola | 1043,766465 | 1090,743117 | 1139,820351 | 1208,205965 | 1280,707871 | 1357,538249 | 1459,352822 | 1568,816484 | 1686,470294 | 1812,961401 | 1948,926345 |
| E01NII | Pajem | 1043,766465 | 1090,743117 | 1139,820351 | 1208,205965 | 1280,707871 | 1357,538249 | 1459,352822 | 1568,816484 | 1686,470294 | 1812,961401 | 1948,926345 |
| E02NII | Monitor De Educação Básica | 1043,766465 | 1090,743117 | 1139,820351 | 1208,205965 | 1280,707871 | 1357,538249 | 1459,352822 | 1568,816484 | 1686,470294 | 1812,961401 | 1948,926345 |
| E02NII | Motorista Da Educação | 1043,766465 | 1090,743117 | 1139,820351 | 1208,205965 | 1280,707871 | 1357,538249 | 1459,352822 | 1568,816484 | 1686,470294 | 1812,961401 | 1948,926345 |
| E03NII | Segurança Escolar | 1.157,92 | 1210,030713 | 1264,48671 | 1340,362278 | 1420,789107 | 1506,043031 | 1618,997054 | 1740,427668 | 1870,960804 | 2011,286047 | 2162,135418 |
| E04NII | Ade | 1215,833836 | 1270,53384 | 1327,705741 | 1407,379331 | 1491,816362 | 1581,324495 | 1699,922506 | 1827,421468 | 1964,46853 | 2111,806322 | 2270,198692 |
| E05NII | Agente De Serviços | 1281,03675 | 1338,686056 | 1398,934567 | 1482,862366 | 1571,840049 | 1666,14345 | 1791,096252 | 1925,438019 | 2069,847727 | 2225,089224 | 2391,968794 |
| E05NII | Secretário Escolar | 1281,03675 | 1338,686056 | 1398,934567 | 1482,862366 | 1571,840049 | 1666,14345 | 1791,096252 | 1925,438019 | 2069,847727 | 2225,089224 | 2391,968794 |
| E06NII | Bibliotecário | 2097,71757 | 2192,116452 | 2290,758934 | 2428,209138 | 2573,902535 | 2728,337748 | 2932,953531 | 3152,931146 | 3389,395147 | 3643,608005 | 3916,874627 |
| E08NII | Fonoaudiólogo Escolar | 3744,107062 | 3912,588591 | 4088,644946 | 4333,967462 | 4594,004661 | 4869,63709 | 5234,862524 | 5627,469787 | 6049,548852 | 6503,263955 | 6991,01273 |
| E07NII | Psicólogo Escolar 30 H/S | 2926,5184 | 3058,2142 | 3195,8222 | 3387,5773 | 3590,8272 | 3806,2826 | 4091,7574 | 4398,6356 | 4728,524 | 5083,1736 | 5465,1285 |
| E08NII | Psicólogo Escolar 40 H/S | 3635,0554 | 3798,6297 | 3969,5582 | 4207,7354 | 4460,1987 | 4727,803 | 5082,3908 | 5463,5629 | 5873,3484 | 6313,8485 | 6787,391 |
| NIVEL 3 | Cargo | A | B | C | D | E | F | G | H | I | J | K |
| E01NIII | Auxiliar Adm Da Educação | 1064,0312 | 1111,9159 | 1161,9533 | 1231,6637 | 1305,5662 | 1383,8977 | 1487,6908 | 1599,2707 | 1719,2142 | 1848,1599 | 1986,767 |
| E01NIII | Inspetor De Alunos | 1064,0312 | 1111,9159 | 1161,9533 | 1231,6637 | 1305,5662 | 1383,8977 | 1487,6908 | 1599,2707 | 1719,2142 | 1848,1599 | 1986,767 |
| E01NIII | Merendeira | 1064,0312 | 1111,9159 | 1161,9533 | 1231,6637 | 1305,5662 | 1383,8977 | 1487,6908 | 1599,2707 | 1719,2142 | 1848,1599 | 1986,767 |
| E01NIII | Oficial De Escola | 1064,0312 | 1111,9159 | 1161,9533 | 1231,6637 | 1305,5662 | 1383,8977 | 1487,6908 | 1599,2707 | 1719,2142 | 1848,1599 | 1986,767 |
| E01NIII | Pajem | 1064,0312 | 1111,9159 | 1161,9533 | 1231,6637 | 1305,5662 | 1383,8977 | 1487,6908 | 1599,2707 | 1719,2142 | 1848,1599 | 1986,767 |
| E02NIII | Monitor De Educação Básica | 1064,0312 | 1111,9159 | 1161,9533 | 1231,6637 | 1305,5662 | 1383,8977 | 1487,6908 | 1599,2707 | 1719,2142 | 1848,1599 | 1986,767 |
| E02NIII | Motorista Da Educação | 1064,0312 | 1111,9159 | 1161,9533 | 1231,6637 | 1305,5662 | 1383,8977 | 1487,6908 | 1599,2707 | 1719,2142 | 1848,1599 | 1986,767 |
| 1990,6 | Segurança Escolar | 1.180,40 | 1233,5177 | 1289,0347 | 1366,3774 | 1448,3654 | 1535,2665 | 1650,4205 | 1774,2059 | 1907,2716 | 2050,318 | 2204,097 |
| E04NIII | Ade | 1239,4299 | 1295,2044 | 1353,4921 | 1511,6589 | 1520,7847 | 1612,0221 | 1732,9338 | 1862,8992 | 2002,6187 | 2152,8236 | 2314,2761 |
| E05NIII | Agente De Serviços | 1305,9164 | 1364,6779 | 1426,0968 | 1511,6589 | 1602,3504 | 1698,4906 | 1825,881 | 1962,8195 | 2110,0477 | 2268,2866 | 2438,4117 |
| E05NIII | Secretário Escolar | 1305,9164 | 1364,6779 | 1426,0968 | 1511,6589 | 1602,3504 | 1698,4906 | 1825,881 | 1962,8195 | 2110,0477 | 2268,2866 | 2438,4117 |
| E06NIII | Bibliotecário | 2138,4551 | 2234,6777 | 2335,2469 | 2475,3475 | 2623,8838 | 2781,309 | 2989,9149 | 3214,1459 | 3455,2174 | 3714,3551 | 3992,9289 |
| E08NIII | Fonoaudiólogo Escolar | 3816,7989 | 3988,5617 | 4168,0392 | 4418,1232 | 4683,2143 | 4964,2086 | 5336,533 | 5736,7704 | 6167,022 | 6629,5538 | 7126,7554 |
| E07NIII | Psicólogo Escolar 30h/S | 3072,8402 | 3211,128 | 3355,6267 | 3556,9608 | 3770,3871 | 3996,5957 | 4296,3463 | 4618,5715 | 4964,9708 | 5337,3364 | 5737,6459 |
| E08NIII | Psicólogo Escolar 40 H/S | 3816,7989 | 3988,5617 | 4168,0392 | 4418,1232 | 4683,2143 | 4964,2086 | 5336,533 | 5736,7704 | 6167,022 | 6629,5538 | 7126,7554 |
| Nível 4 | Cargo | A | B | C | D | E | F | G | H | I | J | K |
| E01NIV | Auxiliar Adm Da Educação | 1370,8476 | 1167,5153 | 1220,0556 | 1293,2474 | 1370,8476 | 1453,0931 | 1562,0774 | 1679,2399 | 1805,178 | 1940,5715 | 2086,1105 |
| E01NIV | Inspetor De Alunos | 1370,8476 | 1167,5153 | 1220,0556 | 1293,2474 | 1370,8476 | 1453,0931 | 1562,0774 | 1679,2399 | 1805,178 | 1940,5715 | 2086,1105 |
| E01NIV | Merendeira | 1370,8476 | 1167,5153 | 1220,0556 | 1293,2474 | 1370,8476 | 1453,0931 | 1562,0774 | 1679,2399 | 1805,178 | 1940,5715 | 2086,1105 |
| E01NIV | Oficial De Escola | 1370,8476 | 1167,5153 | 1220,0556 | 1293,2474 | 1370,8476 | 1453,0931 | 1562,0774 | 1679,2399 | 1805,178 | 1940,5715 | |

Atos Oficiais

Governo

ANEXO III - TABELA II - Tabela de vencimentos dos profissionais do magistério

| a) Professor de Educação Básica I, Professor Substituto de Educação Básica, Professor de Educação Física I – PEF- I, Professor de Educação de Língua Estrangeira Inglesa I – PLE- I, Professor de Educação Artística ou Artes I – PEA- I, carga horária de acordo com respectiva jornada atribuída e especificada abaixo. | | | | | | | | | | | | | |
|---|------------|-----------|-----------|-----------|-----------|-----------|-----------|-----------|-----------|-----------|-----------|-----------|-----------|
| NÍVEIS/Classes | | A | B | C | D | E | F | G | H | I | J | K | L |
| NÍVEL 1 | JBT-20 h/s | 1348,5584 | 1409,246 | 1472,6631 | 1561,0165 | 1654,6847 | 1753,9664 | 1898,3106 | 2026,9267 | 2178,9444 | 2342,3642 | 2518,041 | 2706,9018 |
| | JBT-25 h/s | 1685,698 | 1761,5575 | 1840,8263 | 1951,2732 | 2068,3533 | 2192,458 | 2372,8831 | 2533,6558 | 2723,6805 | 2927,9604 | 3147,5564 | 3383,6118 |
| | JBT-30 h/s | 2022,8582 | 2113,8896 | 2209,0101 | 2341,5608 | 2482,0528 | 2630,9702 | 2847,4968 | 3040,4261 | 3268,4578 | 3513,5875 | 3777,1027 | 4060,3836 |
| | JBT-40 h/s | 2672,1599 | 2792,4124 | 2918,0724 | 3093,1518 | 3278,7475 | 3475,4775 | 3761,4879 | 4016,3408 | 4317,5643 | 4641,3757 | 4989,4848 | 5363,7044 |
| NÍVEL 2 | JBT-20 h/s | 1550,8504 | 1620,6329 | 1693,5569 | 1795,1664 | 1902,8838 | 2017,0593 | 2183,0541 | 2330,9621 | 2505,784 | 2693,7178 | 2895,7523 | 3112,9278 |
| | JBT-25 h/s | 1938,5527 | 2025,7937 | 2116,9487 | 2243,9683 | 2378,6099 | 2521,3164 | 2728,8099 | 2913,7052 | 3132,2403 | 3367,1524 | 3619,6878 | 3891,1649 |
| | JBT-30 h/s | 2326,2962 | 2430,9751 | 2540,3714 | 2692,7908 | 2854,3566 | 3025,6147 | 3274,6172 | 3496,4792 | 3758,7172 | 4040,6179 | 4343,6748 | 4669,4329 |
| | JBT-40 h/s | 3072,9947 | 3211,2722 | 3355,7915 | 3557,1256 | 3770,5622 | 3996,7811 | 4325,7116 | 4618,7981 | 4965,1974 | 5337,5836 | 5737,9034 | 6168,258 |
| NÍVEL 3 | JBT-20 h/s | 1618,2742 | 1691,0952 | 1767,2019 | 1873,2301 | 1985,6134 | 2104,7535 | 2277,9789 | 2432,3141 | 2614,7374 | 2810,8391 | 3021,6492 | 3248,2698 |
| | JBT-25 h/s | 2022,8376 | 2113,869 | 2208,9895 | 2341,5402 | 2482,0219 | 2630,9393 | 2847,4659 | 3040,3952 | 3268,4063 | 3513,5463 | 3777,0615 | 4060,3424 |
| | JBT-30 h/s | 2427,4422 | 2536,6737 | 2650,8183 | 2809,8709 | 2978,4613 | 3157,1663 | 3416,9838 | 3648,4969 | 3922,137 | 4216,305 | 4532,5253 | 4872,4562 |
| | JBT-40 h/s | 3206,596 | 3350,8887 | 3501,6807 | 3711,7904 | 3934,497 | 4170,5627 | 4513,7793 | 4819,6069 | 5181,0854 | 5569,6632 | 5987,3797 | 6436,4391 |
| NÍVEL 4 | JBT-20 h/s | 1887,9797 | 1972,9444 | 2061,7201 | 2185,4231 | 2316,5524 | 2455,5406 | 2657,6163 | 2837,6912 | 3050,5098 | 3279,3037 | 3525,2471 | 3789,6378 |
| | JBT-25 h/s | 2359,9772 | 2466,1805 | 2577,163 | 2731,7866 | 2895,6905 | 3069,4309 | 3322,0487 | 3547,114 | 3813,1527 | 4099,1322 | 4406,5769 | 4737,0627 |
| | JBT-30 h/s | 2832,0056 | 2959,4475 | 3092,6162 | 3278,181 | 3474,8698 | 3683,3521 | 3986,4914 | 4256,578 | 4575,8265 | 4919,0122 | 5287,9376 | 5684,5391 |
| | JBT-40 h/s | 3741,0218 | 3909,3753 | 4085,289 | 4330,4084 | 4590,2362 | 4865,6479 | 5266,081 | 5622,8627 | 6044,5859 | 6497,9198 | 6985,2643 | 7509,1635 |
| NÍVEL 5 | JBT-20 h/s | 2157,6955 | 2254,7936 | 2356,2589 | 2497,6264 | 2647,4914 | 2806,338 | 3037,2949 | 3243,0786 | 3486,3131 | 3747,7889 | 4028,8656 | 4331,0264 |
| | JBT-25 h/s | 2697,1168 | 2818,492 | 2945,3159 | 3122,0433 | 3309,3591 | 3507,9225 | 3796,6109 | 4053,8431 | 4357,8888 | 4684,7284 | 5036,082 | 5413,783 |
| | JBT-30 h/s | 3236,5793 | 3382,2316 | 3534,4347 | 3746,4911 | 3971,2886 | 4209,5482 | 4555,9887 | 4864,6694 | 5229,516 | 5621,74 | 6043,3705 | 6496,622 |
| | JBT-40 h/s | 4275,4579 | 4467,8619 | 4668,9179 | 4949,047 | 5245,996 | 5560,7434 | 6018,3827 | 6426,1494 | 6908,107 | 7426,2176 | 7983,1798 | 8581,9188 |

| b) Professores Coordenadores de Língua Portuguesa, Matemática, Artes, Educação Física, História, Geografia. Língua Estrangeira Moderna – Inglês e Ciências, Professor Coordenador de Gestão Escolar e Pedagogo | | | | | | | | | | | | | |
|--|------------|-----------|-----------|-----------|-----------|-----------|-----------|-----------|-----------|------------|-----------|------------|-----------|
| Níveis/Classes | | A | B | C | D | E | F | G | H | I | J | K | L |
| Nível 1 | JBT-40 h/s | 3461,933 | 3617,7411 | 3780,5429 | 4007,3695 | 4247,8127 | 4502,6862 | 4840,4644 | 5203,4055 | 5593,6725 | 6013,2018 | 6464,1873 | 6949,00 |
| Nível 2 | JBT-40 h/s | 4154,3505 | 4341,2852 | 4536,6453 | 4808,8537 | 5097,3773 | 5403,2152 | 5808,4584 | 6244,0969 | 6712,407 | 7215,8401 | 7757,0227 | 8338,81 |
| Nível 3 | JBT-40 h/s | 4846,7371 | 5064,8396 | 5292,758 | 5610,3276 | 5946,9419 | 6303,7545 | 6776,5348 | 7284,778 | 7831,14253 | 8418,4784 | 9049,8581 | 9728,6 |
| Nível 4 | JBT-40 h/s | 5539,134 | 5788,394 | 6048,8604 | 6411,8015 | 6796,5065 | 7204,3041 | 7744,6215 | 8325,4591 | 8949,876 | 9621,1167 | 10342,7038 | 11.118,41 |

| c) Psicopedagogo; JPT - Jornada padrão de trabalho 30 horas semanais | | | | | | | | | | | | | |
|--|--|-----------|-----------|-----------|-----------|-----------|-----------|-----------|-----------|-----------|-----------|-----------|-----------|
| NÍVEIS/CLASSES | | A | B | C | D | E | F | G | H | I | J | K | L |
| NÍVEL 2 | | 1939,6342 | 2026,9061 | 2118,1435 | 2245,2146 | 2379,9283 | 2522,7172 | 2711,9282 | 2915,3223 | 3133,9707 | 3369,0579 | 3621,6963 | 3893,3279 |
| NÍVEL 3 | | 2306,0155 | 2409,7777 | 2518,2161 | 2669,3171 | 2829,5027 | 2999,2364 | 3224,1369 | 3466,0015 | 3725,9632 | 4005,4022 | 4305,812 | 4628,7479 |
| NÍVEL 4 | | 2690,3394 | 2811,4056 | 2937,9205 | 3114,205 | 3301,0573 | 3499,1263 | 3761,5497 | 4043,6667 | 4347,0017 | 4672,9143 | 5023,4439 | 5400,187 |

ANEXO III - TABELA III - CARGOS PÚBLICOS DE PROVIMENTO EM COMISSÃO DE LIVRE NOMEAÇÃO E EXONERAÇÃO

| | | |
|------|--|---------|
| E010 | Coordenador de Área de Artes | 3461,95 |
| E010 | Coordenador de Área de Ciências | 3461,95 |
| E010 | Coordenador de Área de Educação Física | 3461,95 |
| E010 | Coordenador de Área de Ensino Religioso | 3461,95 |
| E010 | Coordenador de Área de Geografia | 3461,95 |
| E010 | Coordenador de Área de História | 3461,95 |
| E010 | Coordenador de Área de Língua Portuguesa/Inglesa | 3461,95 |
| E010 | Coordenador de Área de Matemática | 3461,95 |
| E010 | Professor Coordenador Pedagógico | 3461,95 |
| E011 | Vice-Diretor de Unidade Escolar | 3841,02 |
| E012 | Coordenador da Educação Inclusiva | 3987,76 |
| E012 | Coordenador de Creche | 4107,4 |
| E012 | Coordenador de Pré – Escola | 4107,4 |
| E012 | Diretor de Unidade Escolar | 4107,4 |
| E013 | Coordenador da Supervisão de Ensino | 4694,13 |
| E013 | Coordenador de Ensino Fundamental | 4557,45 |
| E013 | Supervisor Institucional da Casa do Professor | 4694,13 |

Lei nº 2.227

De 26 de junho de 2018.

“DISPÕE SOBRE ALTERAÇÃO NA LEI Nº 2205 DE 14/03/2018 E DÁ OUTRAS PROVIDÊNCIAS”.
PAULO FERNANDO BARUFI DA SILVA, Prefeito do Município de Jandira, Estado de São Paulo, usando das atribuições que lhe são conferidas por lei,

FAZ SABER que o Vereador Michel de Oliveira Viana, elaborou, a Câmara Municipal aprovou e eu sanciono e promulgo a seguinte lei:

ARTIGO 1º. O § 3º do artigo 3º da Lei 2205/2018, passa a vigorar com a seguinte redação:

ARTIGO 3º ...

§ 3º Os infratores desta lei, serão multados em 500 (quinhentas) Unidades Fiscais do Município – UFM. E no caso de reincidência, a multa será aplicada em dobro.

ARTIGO 2º. O PARÁGRAFO ÚNICO do ARTIGO 4º, passará a ter a seguinte redação:

ARTIGO 4º ...
PARÁGRAFO ÚNICO – Fica estabelecido que os órgãos responsáveis para o cumprimento desta lei será o Departamento de Fiscalização de Posturas e a Guarda Civil Municipal, com apoio da Polícia Militar e da Polícia Civil se necessário, as quais agirão única

e exclusivamente no sentido de garantir a vida e a integridade física dos agentes envolvidos.

ARTIGO 3º. Acrescenta o PARÁGRAFO ÚNICO ao

ARTIGO 5º:
ARTIGO 5º - ...
I - ...
II - ...
III - ...
IV - ...
V - ...
VI - ...
VII - ...
PARÁGRAFO ÚNICO - Caso o infrator, que trata o inciso III deste artigo, recuse em identificar-se, o proprietário/responsável pelo imóvel/estabelecimento deverá ser autuado e a multa deverá ser aplicada.

Prefeitura do Município de Jandira

em 26 de junho de 2018.

PAULO FERNANDO BARUFI DA SILVA

Prefeito Municipal

Registrada em livro próprio e publicada por afixação no Quadro de Avisos desta Prefeitura, no prazo legal.

PAULO ROBERTO DOS SANTOS

Secretário Municipal de Governo

NÃO PROTEGER A INFÂNCIA É CONDENAR O FUTURO.

JANDIRA CONTRA O TRABALHO INFANTIL. VAMOS ACABAR COM ESTA PRÁTICA!

 Denuncie: Disque 100 ou ligue para o Conselho Tutelar
 94717-5722 / 4789-4083 ou CREAS 4619-7418

Atos Oficiais

Receita

EDITAL 108/2018

A Secretaria Municipal da Receita torna público, nos termos do Art. 15 da Lei 1270/01 alterado pela Lei 1383/03, que ficam regularmente multados por edital os Contribuintes SEM Inscrição no cadastro Mobiliário Municipal, abaixo relacionados. (AUTO DE INFRAÇÃO E TERMO DE INTIMAÇÃO – AITI)

| Nome | Nº de P.A. | Nº Auto de Infração | CRC/CCM |
|--------------------------------|------------|---------------------|---------|
| Pedreira Modelo de Suzano LTDA | 41/2017 | 0420/A | 11184 |
| Pedreira Modelo de Suzano LTDA | 41/2017 | 0421/A | 11184 |

O Presente Edital tem validade por 30 dias.

César Gonçalves de Freitas
Secretario Municipal da Receita

**PUBLICADO POR AFIXAÇÃO
DE 21/06/2018 ATÉ 21/07/2018
NO QUADRO DE AVISO DESTA PREFEITURA**

EDITAL 109/2018

A Secretaria Municipal da Receita torna público, nos termos do Art. 15 da Lei 1270/01 alterado pela Lei 1383/03, que ficam regularmente multados por edital o Contribuinte Com Inscrição no Cadastro Imobiliário Municipal, abaixo relacionado pelo AUTO DE INFRAÇÃO.

| Nome | Nº de P.A. | Auto de infração | CCM/CRC |
|--|------------|------------------|---------|
| Cristalclean Ind. De Produtos de Limpeza LTDA - ME | 4698/2017 | 8708/A | 9528 |
| Marcos Antonio de Brito | 11298/2018 | 8804/A | 187803 |

O Presente Edital tem validade por 30 dias.

César Gonçalves de Freitas
Secretario Municipal da Receita

**PUBLICADO POR AFIXAÇÃO
DE 25/06/2018
ATÉ 25/07/2018
NO QUADRO DE AVISO DESTA PREFEITURA**

EDITAL 110/2018

A Secretaria Municipal da Receita torna-se público por edital, nos termos do Art. 15 da Lei 1270/01 alterado pela Lei 1383/03, abertura da Inscrição Municipal por Ofício no Cadastro Municipal, abaixo relacionado pelo TERMO DE VERIFICAÇÃO FISCAL (TVF).

| Nome | Nº de P.A. | Nº Termo de Verificação | CCM/CRC |
|-----------------------------------|------------|-------------------------|---------|
| Catia Cilene Ferreira de Oliveira | 3757/2018 | 231/2018 | 20016 |
| Martha Felipow Ferreira | 3761/2018 | 237/2018 | 20020 |

O Presente Edital tem validade por 30 dias.

César Gonçalves de Freitas
Secretario Municipal da Receita

**PUBLICADO POR AFIXAÇÃO
DE 25/06/2018 ATÉ 25/07/2018
NO QUADRO DE AVISO DESTA PREFEITURA**

EDITAL 111/2018

A Secretaria Municipal da Receita torna público, nos termos do Art. 15 da Lei 1270/01 alterado pela Lei 1383/03, que ficam regularmente intimados por edital o Contribuinte Com Inscrição no Cadastro Imobiliário Municipal, abaixo relacionado pelo TERMO DE INTIMAÇÃO.

| Nome | Nº de P.A. | Nº Termo de Intimação | Inscrição Cadastra |
|------------------------|------------|-----------------------|-------------------------|
| Calixto de Carvalho | 3826/2017 | 23218/A | 23141-31-73-0042-00-000 |
| Arsony Salum de Aquino | 13951/2017 | 21832/A | 23124-42-61-0337-00-000 |

O Presente Edital tem validade por 30 dias.

César Gonçalves de Freitas
Secretario Municipal da Receita

**PUBLICADO POR AFIXAÇÃO
DE 26/06/2018 ATÉ 26/07/2018
NO QUADRO DE AVISO DESTA PREFEITURA**

EDITAL 112/2018

A Secretaria Municipal da Receita torna público, nos termos do Art. 15 da Lei 1270/01 alterado pela Lei 1383/03, que ficam regularmente multados por edital o Contribuinte Com Inscrição no Cadastro Imobiliário Municipal, abaixo relacionado pelo AUTO DE INFRAÇÃO.

| Nome | Nº de P.A. | Auto de infração | CCM/CRC |
|-----------------------|------------|------------------|---------|
| Adilson Pontes | 17337/2017 | 8409/A | 214251 |
| João Henrique de Lima | 18137/2017 | 9330/A | 19707 |

O Presente Edital tem validade por 30 dias.

César Gonçalves de Freitas
Secretario Municipal da Receita

**PUBLICADO POR AFIXAÇÃO
DE 26/06/2018
ATÉ 26/07/2018
NO QUADRO DE AVISO DESTA PREFEITURA**

EDITAL 113/2018

A Secretaria Municipal da Receita torna público, nos termos do Art. 15 da Lei 1270/01 alterado pela Lei 1383/03, que ficam regularmente multados por edital os Contribuintes SEM Inscrição no cadastro Mobiliário Municipal, abaixo relacionados. (AUTO DE INFRAÇÃO E TERMO DE INTIMAÇÃO – AITI)

| Nome | Nº de P.A. | Nº Auto de Infração | CRC/CCM |
|----------------------------------|------------|---------------------|---------|
| Rogério Rosa de Camargo | 13488/2017 | 74/2018 | 208849 |
| Milton Carlos Silva Fernandes | 13493/2017 | 84/2018 | 204832 |
| Felipe Ricardo Nicci | 132/2018 | 62/2018 | 208786 |
| Aparecido Borges do Nascimento | 137/2018 | 60/2018 | 207228 |
| Fábio Rodrigues da Silva | 4511/2018 | 85/2018 | 208049 |
| Antônio Guilherme Indig Sobrinho | 6096/2018 | 76/2018 | 212767 |

O Presente Edital tem validade por 30 dias.

César Gonçalves de Freitas
Secretario Municipal da Receita

**PUBLICADO POR AFIXAÇÃO
DE 04/07/2018 ATÉ 04/07/2018
NO QUADRO DE AVISO DESTA PREFEITURA**

EDITAL 114/2018

A Secretaria Municipal da Receita torna-se público por edital, nos termos do Art. 15 da Lei 1270/01 alterado pela Lei 1383/03, abertura da Inscrição Municipal por Ofício no Cadastro Municipal, abaixo relacionado pelo TERMO DE VERIFICAÇÃO FISCAL (TVF).

| Nome | Nº de P.A. | Nº Termo de Verificação | CCM/CRC |
|-------------------------------|------------|-------------------------|---------|
| Milton Carlos Silva Fernandes | 13493/2017 | 783/2018 | 204832 |

O Presente Edital tem validade por 30 dias.

César Gonçalves de Freitas
Secretario Municipal da Receita

**PUBLICADO POR AFIXAÇÃO
DE 04/07/2018 ATÉ 04/08/2018
NO QUADRO DE AVISO DESTA PREFEITURA**

EDITAL 115/2018

A Secretaria Municipal da Receita torna público, nos termos do Art. 15 da Lei 1270/01 alterado pela Lei 1383/03, que ficam regularmente intimados por edital o Contribuinte Com Inscrição no Cadastro Imobiliário Municipal, abaixo relacionado pelo TERMO DE INTIMAÇÃO.

| Nome | Nº de P.A. | Nº Termo de Intimação | Inscrição Cadastral |
|-------------------------------|------------|-----------------------|-------------------------|
| Eufrasio Humberto Domingues | 4103/2018 | 23020/A | 23123-62-98-0119-00-000 |
| Tatiane Lombas Prado Lourenço | 4621/2018 | 22005/A | 23231-13-33-0196-00-000 |
| Sérgio Luiz Fedato | 10644/2018 | 23017/A | 23124-41-83-0184-00-000 |

O Presente Edital tem validade por 30 dias.

César Gonçalves de Freitas
Secretario Municipal da Receita

**PUBLICADO POR AFIXAÇÃO
DE 04/07/2018 ATÉ 04/08/2018
NO QUADRO DE AVISO DESTA PREFEITURA**

EDITAL 116/2018

A Secretaria Municipal da Receita torna público, nos termos do Art. 15 da Lei 1270/01 alterado pela Lei 1383/03, que ficam regularmente intimados por edital o Contribuinte Com Inscrição no Cadastro Imobiliário Municipal, abaixo relacionado pelo TERMO DE INTIMAÇÃO.

| Nome | Nº de P.A. | Nº Termo de Intimação | CRC/CCM |
|------------------------------|------------|-----------------------|---------|
| Porto Seguro Engenharia LTDA | 2229/2018 | 22880/A | 215692 |

O Presente Edital tem validade por 30 dias.

César Gonçalves de Freitas
Secretario Municipal da Receita

**PUBLICADO POR AFIXAÇÃO
DE 04/07/2018 ATÉ 04/08/2018
NO QUADRO DE AVISO DESTA PREFEITURA**

EDITAL 117/2018

A Secretaria Municipal da Receita torna público, nos termos do Art. 15 da Lei 1270/01 alterado pela Lei 1383/03, que ficam regularmente multados por edital o Contribuinte Com Inscrição no Cadastro Imobiliário Municipal, abaixo relacionado pelo AUTO DE INFRAÇÃO.

| Nome | Nº de P.A. | Auto de infração | CCM/CRC |
|----------------------------|------------|------------------|---------|
| Jéssica de Paula Conceição | 10734/2017 | 8391/A | 16757 |

O Presente Edital tem validade por 30 dias.

César Gonçalves de Freitas
Secretario Municipal da Receita

**PUBLICADO POR AFIXAÇÃO
DE 04/07/2018 ATÉ 04/08/2018
NO QUADRO DE AVISO DESTA PREFEITURA**

Secretaria de Cultura amplia acesso a cursos e oficinas artísticas

Onze modalidades são oferecidas gratuitamente a crianças, jovens e adultos de Jandira

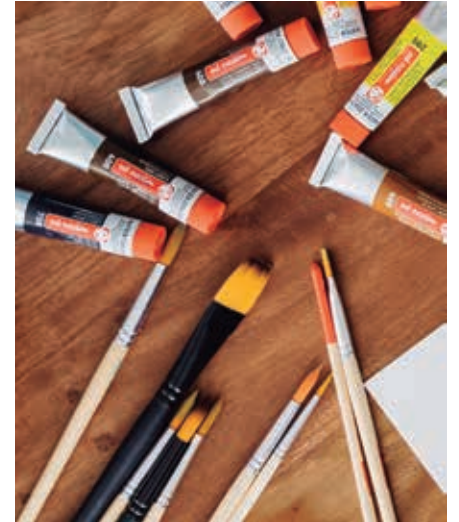

Faixas etárias indicadas para cada oficina:

| | |
|----------------------|---------|
| Artes Plásticas | 08 anos |
| Capoeira | 07 anos |
| Áudio Visual | 12 anos |
| Artes Cênicas/Teatro | 09 anos |
| Percussão | 09 anos |
| Canto | 09 anos |
| Maracatu | 09 anos |
| Artesanato | 09 anos |
| Desenho | 10 anos |
| Teclado | 12 anos |
| Violão | 10 anos |

Com o objetivo de ampliar o acesso a diversas manifestações culturais na cidade, a Secretaria de Cultura mantém abertas inscrições para diversos cursos e oficinas.

As vagas estão abertas para as aulas de artes plásticas, per-

cussão, violão, teclado, maracatu, canto, teatro, artesanato, capoeira, desenho e audiovisual. Os cursos gratuitos são aplicados ao longo da semana e variam conforme a idade da criança (confira tabela).

Os interessados devem procurar

a Secretaria de Cultura, localizada na Rua Rubens Lopes da Silva, 400 e levar cópias dos seguintes documentos: RG, CPF, comprovante de endereço, além de 2 fotos 3x4. Mais informações podem ser obtidas pelo telefone 4789-1463.

Exaltasamba e Juann Catelli são as atrações deste final de semana da 38.ª Festa Junina

Tradicional quermesse de Jandira acontece até 22 de julho, na Praça de Eventos, com entrada gratuita

A tradicional quermesse de Jandira segue movimentando os finais de semana da cidade, atraindo sempre grande público à Praça de Eventos, na região central.

A 38.ª Festa Junina de Jandira segue até 22 de julho, sempre aos sábados e domingos, com shows musicais, comidas, bebidas e brincadeiras típicas, parque de diversões e muito mais. Assim como no ano passado, a entrada é gratuita.

Neste final de semana, duas grandes atrações agitam a comunidade. No sábado (14/07), a festa fica por conta do grupo Exaltasamba, que apresenta ao público seus grandes sucessos.

Já no domingo (15/07), sobe ao palco o cantor sertanejo Juann Catelli. Além dos shows principais, artistas locais se apresentam na quermesse: Ruan Carllos e Banda (sábado) e Forró Brasa de Ouro (domingo), a partir das 20 horas.



CAMPANHA DO AGASALHO 2018

A ARTE QUE AQUECE

COLABORE COM
A CAMPANHA E
FAÇA SUA DOAÇÃO!

